

とろろこんぶ電子印鑑

オフィスから紙をなくしたいとは思っているが「捺印」をどうするかで悩んでいる。文書の電子化が進んだ今でも、「承認」のしるしとしての「捺印」を文書に残したいという要求は残っています。日常業務で使用しているワードやエクセル、パワーポイントに捺印できれば完全なペーパーレスが簡単に実現できるのではないのでしょうか。

とろろこんぶ電子印鑑はこの文書に電子的な「捺印」を可能にします。もう、いったん紙にプリントしてから押印し、再びスキャナで読み込むなどという無駄な作業をなくすことができます。とろろこんぶ電子印鑑は認印の「承認はんこ」と日付印の「日付印ぺったん」から構成されます。印影はユーザ様サイドで自由に作成することができます。

セキュリティ機能

とろろこんぶ電子印鑑が文書に挿入する「印鑑」は単なる印影の画像ではありません。ただの印影画像であればいつ、誰が押印したものかわかりませんし、どこからかカット&コピーしてきたものかもしれません。「承認はんこ」および「日付印ぺったん」の印影はオブジェクト（Windows の OLE オブジェクト）として挿入されます。押印時には、押印者名、押印日時、文書番号などが印影オブジェクトに挿入され、この情報は文書を受け取った人が確認できるようになっています。

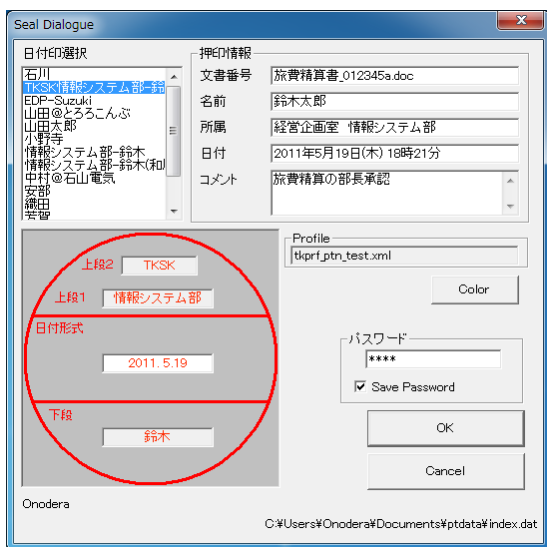

押印ダイアログ：押印時に押印者名、押印日時、文書番号などを入力することができます。

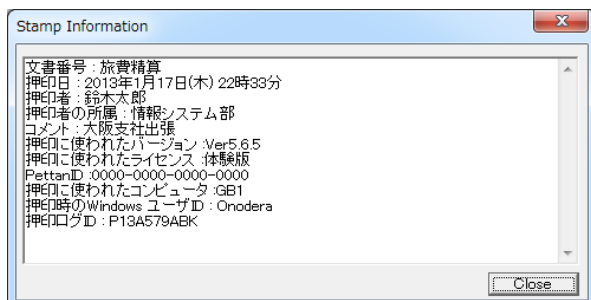

押印情報確認機能：押印時に入力した押印者名、押印日時、文書番号などを確認することができます。

マイクロソフト オフィスメニューバー

マイクロソフト ワード、エクセル、パワーポイントには「承認はんこ」「日付印ぺったん」をメニュー選択で押印できるメニューが用意されています。

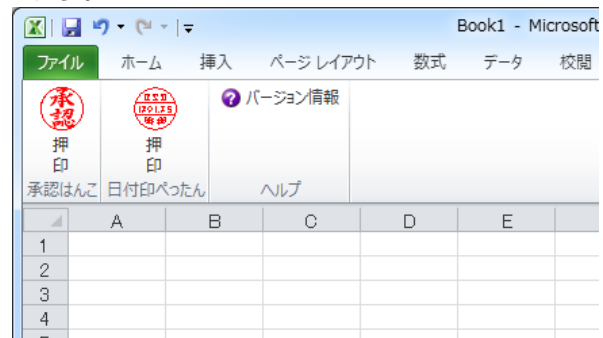

独立した管理ツール

管理者のみが管理ツールを利用できます。押印者は印影登録ができませんのでセキュリティが保たれます。

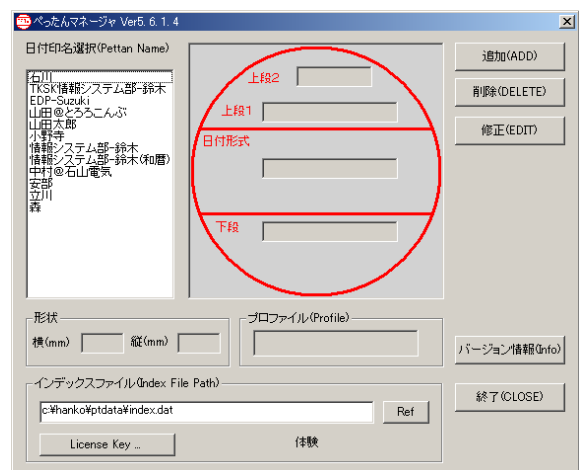

日付印ぺったんの管理ツール

押印時にはログ出力

押印時には押印ログが出力されます。

承認はんこ

承認はんこの印影は画像表示

承認はんこの印影は128×128ドットで表現されます。

氏名印、日付印、似顔絵印など128×128ドットで表される印影なら何でも可能です。



承認はんこの印影ファイル

承認はんこには一般的な名字の印影ファイルが2300印影用意されています。

最新の印影ファイルリストは次のURLを参照ください。

<http://www.tororokonbu.jp/shanko/han/>

承認はんこの特長

- ・OLE機能を用いた簡単確実な電子承認印
- ・印影は128×128ドットで表現
- ・2100姓の印影が用意されています。
- ・パスワードで確実なセキュリティを実現
- ・日付はパソコンのシステムクロックからの自動入力
- ・承認履歴をログファイルに出力可
- ・文書番号、承認者名、日付、承認者の所属、承認項目などを挿入可
- ・承認印の色は任意の色に設定可能
- ・印影のサイズは1mm単位で設定可
- ・印影に承認日付を表示可能
- ・押印ログID表示によりコピー抑止
- ・WORD, EXCEL, PowerPoint 用メニューバーが用意されています。メニューボタンクリックで押印できます。
- ・日本語⇄英語切り替え可能な押印ツール

日付印ぺったん

日付印ぺったんは文字フォント表示

印影は文字フォントで現されますので導入は容易です。



輪郭線の太さや線種、文字フォント、文字位置を自由に設定できます。

日付印ぺったんの特長

- ・パスワードで簡単確実なセキュリティを実現
- ・OLE機能を用いた簡単確実な電子承認印
- ・日付はパソコンのシステムクロックからの自動入力
- ・承認履歴をログファイルに出力可
- ・文書番号、承認者名、日付、承認者の所属、承認項目などがオブジェクトに挿入可
- ・日付印の色は任意の色に設定可能
- ・印影のサイズが1mm単位で自由に設定
- ・押印ログID表示によりコピー抑止
- ・WORD, EXCEL, PowerPoint 用メニューバーが用意されています。メニュー一発で押印できます。
- ・日本語⇄英語切り替え可能な押印ツール

動作環境 (承認はんこ、日付印ぺったん)

Windows 8.1/8/7/Vista

Word/Excel 2013/2010/2007

OLEをサポートしているアプリケーションソフトであれば動作します。動作確認済みアプリケーションは次のサイトを参照ください。

http://www.tororokonbu.jp/hanko_dousakunin.html